

オー・ド・ヴィーグループ
Eau-de-Vie Group

栄

THE TOWER HOTEL

1954 NAGOYA 2020



glycine (グリシーヌ)



lily (リリイ)



Farm& (ファームアンド)

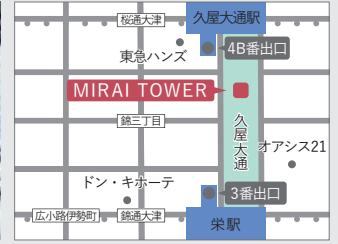

ザ タワーホテルナゴヤ

〒460-0003 愛知県名古屋市中区錦3-6-15先 中部電力MIRAI TOWER (名古屋テレビ塔) 内

公式 Instagram

thetowerhotel_nagoya



名駅



view (ビュー)



restaurant (レストラン)



garden (ガーデン)



メゾンエイト

〒451-6002 愛知県名古屋市中区西牛島町6-1
名古屋ルーセントタワー内

公式 Instagram

maison8.restaurant_nagoya



maison8.garden_nagoya



名駅



オペラ

〒451-0045 愛知県名古屋市中区名駅2-27-8
名古屋プライムセントラルタワー2F

公式 Instagram

the_opera_restaurant



名駅



メディー

〒453-6103 愛知県名古屋市中村区平池町4-60-12
グローバルゲート3F

公式 Instagram

medi.nagoya



貸し切りパーティー、会議利用のお問い合わせはこちらへ party-mice@ameba.co.jp



東海三県の海山川の恵み、郷土の歴史・文化も取り入れたカジュアルなフレンチを個性豊かにご提供いたします。

店内は降り注ぐ陽光と緑豊かなヒサヤオドリパークを一望。ここでしか観る事のできない唯一無二の眺望をお楽しみいただけます。



PARTY & MICE

lily

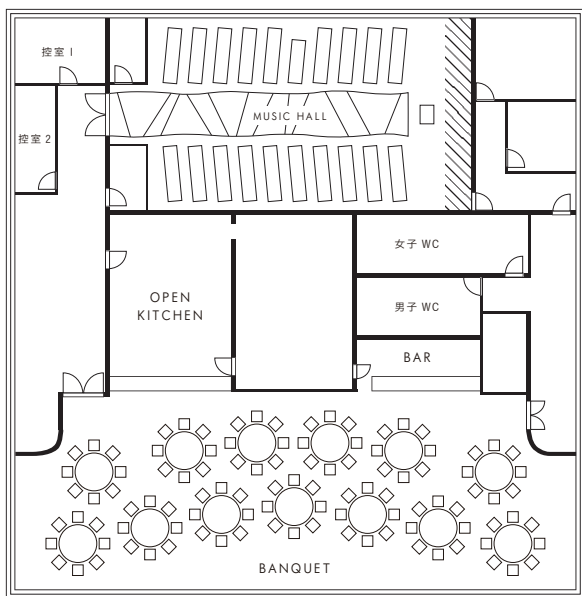

2 F

面積	183㎡ / 55.3坪 / 天井高3m
ご利用人数	40名様～120名様
設備	スクリーン(2面)、プロジェクター ワイヤレスマイク

【パーティーコース料金】(税・サービス料込)

LUNCH FOOD	5,000円～
DINNER FOOD	ビュッフェ：7,000円 コース：8,000円 / 10,500円 / 13,000円
FREE DRINK	2,500円 / 3,500円 / 5,000円

※ご予算に応じて承ります

【貸切会場利用料金】(税込) ※会場設備利用料金含む

基本2時間迄 55,000円 / 追加料金1時間毎 22,000円

【会議室・展示室利用料金】(税込) ※準備設営時間を含む

基本2時間迄 165,000円 / 追加料金1時間毎 55,000円
ご利用人数 シアター104名 / 円卓着席104名

MUSIC HALL

面積	117㎡ / 35.4坪 / 天井高3m
設備	ワイヤレスマイク

【会議室利用料金】(税込)

基本2時間迄 110,000円 / 追加料金1時間毎 33,000円
ご利用人数 シアター 90名

[宴会場のご利用について]

※設営は宴会開始時間の1時間前からのご案内です。それ以前より設営される場合は別途料金(追加料金)を申し受けます。

※22時以降に会場をご利用される場合は、別途深夜料金を申し受けます。

※控室として別室をご利用される場合は、その時間に準ずる別途料金を申し受けます。

※ご利用規約にご署名をいただき日程のご予約を承ります。





名古屋ルーセントタワー 40 階、地上 180 メートルの高さから名古屋の景色を楽しみながらの貸切パーティー。
開放感溢れる非日常的な空間で、ここでしかない感じることのできないエレガントな時間をお楽しみいただけます。



PARTY & MICE

view

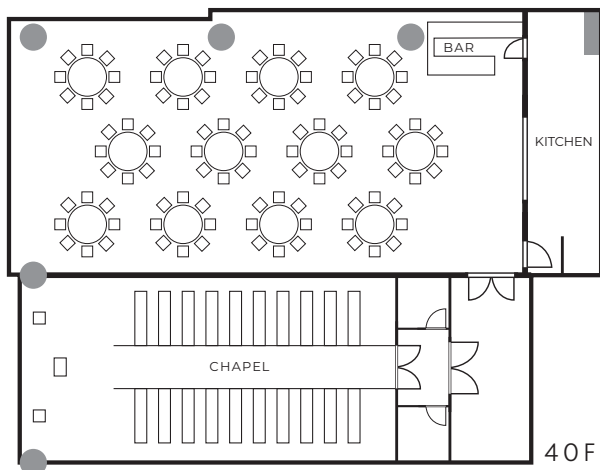

面積	191.23㎡ / 57.86坪 / 天井高2.6m
ご利用人数	50名～130名様
設備	スクリーン (2面) 、プロジェクター ワイヤレスマイク

【パーティーコース料金】(税・サービス料込)

LUNCH FOOD	5,000円～
DINNER FOOD	ビュッフェ：7,000円 コース：8,000円 / 10,500円 / 13,000円
FREE DRINK	2,500円 / 3,500円 / 5,000円

※ご予算に応じて承ります

【貸切会場利用料金】(税込) ※会場設備利用料含む

基本2時間迄	55,000円 / 追加料金1時間毎 22,000円
--------	----------------------------

【会議室・展示室利用料金】(税込) ※準備設営時間を含む

基本2時間迄	165,000円 / 追加料金1時間毎 55,000円
ご利用人数	シアター 120名 / 円卓着席 106名

【宴会場のご利用について】

※設営は宴会開始時間の1時間前からのご案内です。それ以前より設営される場合は

別途料金(追加料金)を申し受けます。

※22時以降に会場をご利用される場合は、別途深夜料金を申し受けます。

※控室として別室をご利用される場合は、その時間に準ずる別途料金を申し受けます。

※ご利用規約にご署名をいただき日程のご予約を承ります。



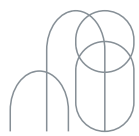

名古屋ルーセントタワー1階、名古屋駅直結徒歩5分の好立地。

天井高7メートルの解放感あふれる空間。コース料理・ビュッフェ、着席・立食など多様なパーティーシーンに対応いたします。



PARTY & MICE

garden

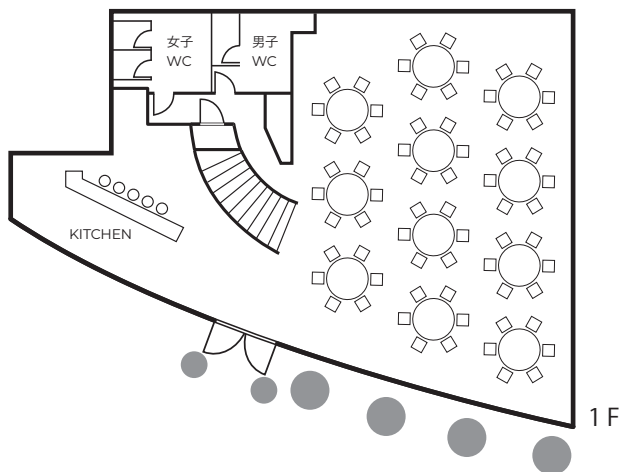

面積	105㎡ / 32坪 / 天井高7m
ご利用人数	30名様~70名様
設備	スクリーン、プロジェクター ワイヤレスマイク

【パーティーコース料金】(税・サービス料込)

LUNCH FOOD	4,500円~
DINNER FOOD	ビュッフェ: 6,000円 コース: 7,000円 / 9,000円 / 11,500円
FREE DRINK	2,500円 / 3,500円 / 5,000円

※ご予算に応じて承ります

【貸切会場利用料金】(税込) ※会場設備利用料金含む

基本2時間迄 55,000円 / 追加料金1時間毎 22,000円

【会議室利用料金】(税込)

基本2時間迄 165,000円 / 追加料金1時間毎 55,000円
ご利用人数 シアター 66名 / 円卓着席 66名

【宴会場のご利用について】

- ※設営は宴会開始時間の1時間前からのご案内です。
それ以前より設営される場合は別途料金(追加料金)を申し受けます。
- ※22時以降に会場をご利用される場合は、別途深夜料金を申し受けます。
- ※控室として別室をご利用される場合は、その時間に準ずる別途料金を申し受けます。
- ※ご利用規約にご署名をいただき日程のご予約を承ります。

貸し切りパーティー、会議利用のお問い合わせはこちらへ party-mice@ameba.co.jp





シャンパンゴールドを基調としたクラシック&モダンな店内。オープンキッチンではシェフが目の前で腕を振るうライブ感が味わえます。
ゆっくり過ごせるソファーシートや個室を完備。接待にもおすすめいたします。



PARTY & MICE

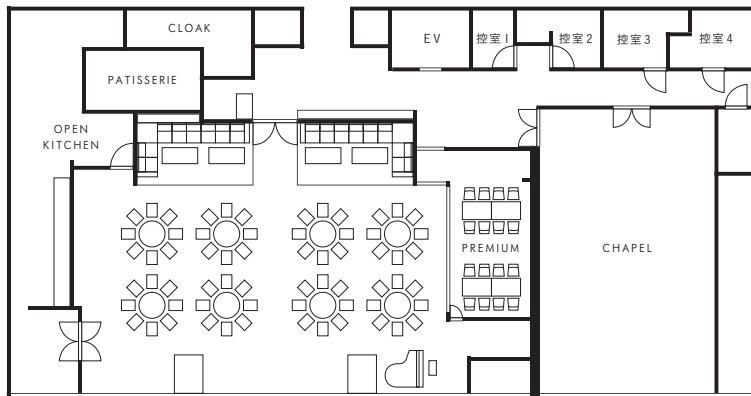

Opera Premium (個室)

面積 20.66㎡ / 6.2坪 / 天井高3.15m
 ご利用人数 着席16名

[プラン料金] (税・サービス料込)

LUNCH 5,500円~/ DINNER 8,800円~ ※ご予算に応じて承ります

[個室利用料金] (税込)

基本2時間迄 5,500円

[会議室利用料金] (税込)

基本2時間迄 33,000円 / 追加料金1時間毎 11,000円

The Opera

面積 171.91㎡ / 52坪 / 天井高3.15m
 ご利用人数 30名様~100名様
 設備 スクリーン、プロジェクター
 ワイヤレスマイク

[パーティーコース料金] (税・サービス料込)

LUNCH FOOD 4,500円~
 DINNER FOOD ビュッフェ: 6,000円
 コース: 7,000円 / 9,000円 / 11,500円
 FREE DRINK 2,500円 / 3,500円 / 5,000円
 ※ご予算に応じて承ります

[貸切会場利用料金] (税込) ※会場設備利用料金含む

基本2時間迄 55,000円 / 追加料金1時間毎 22,000円

[会議室利用料金] (税込)

基本2時間迄 165,000円 / 追加料金1時間毎 55,000円
 ご利用人数 シアター 78名 / 円卓着席 64名

[宴会場のご利用について]

※設営は宴会開始時間の1時間前からのご案内です。それ以前より設営される場合は別途料金(追加料金)を申し受けます。※22時以降に会場をご利用される場合は、別途深夜料金を申し受けます。
 ※控室として別室をご利用される場合は、その時間に準ずる別途料金を申し受けます。※ご利用規約にご署名をいただき日程のご予約を承ります。

貸し切りパーティー、会議利用のお問い合わせはこちらへ party-mice@ameba.co.jp



Ancient and Modernの居心地のいい空間と、フレンチをベースにハーブやスパイスを効かせながら、地産地消の素材を丸ごと味わうダイナミックな料理。ゲストの記憶に刻まれる、個性的なひとときを演出します。



PARTY & MICE

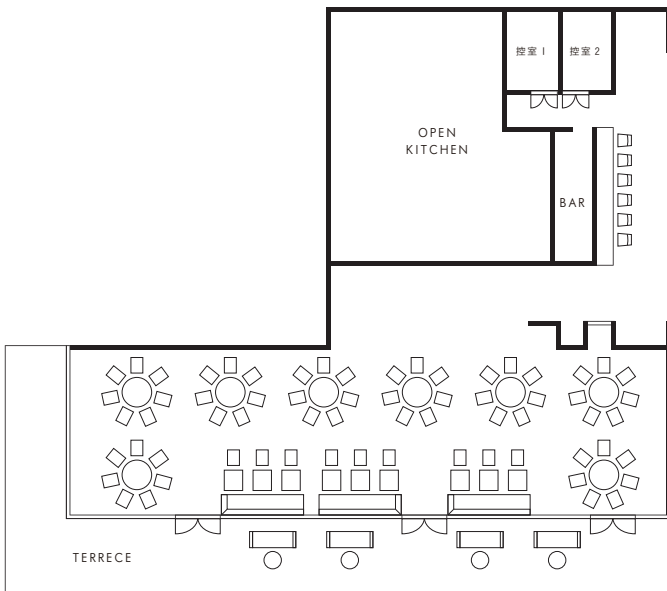

[宴会場のご利用について]

※設営は宴会開始時間の1時間前からのご案内です。それ以前より設営される場合は別途料金(追加料金)を申し受けます。

※22時以降に会場をご利用される場合は、別途深夜料金を申し受けます。

※控室として別室をご利用される場合は、その時間に準ずる別途料金を申し受けます。

※ご利用規約にご署名をいただき日程のご予約を承ります。

MEDI

面積	146.2㎡ / 44.2坪 / 天井高3.3m
ご利用人数	30名様～100名様
設備	スクリーン(2面)、プロジェクター ワイヤレスマイク、テラス(喫煙可)

[パーティーコース料金](税・サービス料込)

LUNCH FOOD	4,000円～
DINNER FOOD	ビュッフェ:5,500円 コース:6,500円 / 8,000円 / 10,500円
FREE DRINK	2,500円 / 3,500円 / 5,000円

※ご予算に応じて承ります

[貸切会場利用料金](税込) ※会場設備利用料含む

基本2時間迄	33,000円 / 追加料金1時間毎 11,000円
--------	----------------------------

[会議室利用料金](税込)

基本2時間迄	165,000円 / 追加料金1時間毎 55,000円
--------	-----------------------------

ご利用人数	シアター 80名 / 円卓着席 56名
-------	---------------------

貸し切りパーティー、会議利用のお問い合わせはこちらへ party-mice@ameba.co.jp



パーティー利用規約

■本申込書の署名をもって契約は成立し、日程のご決定となります。契約の内容は別途見積書を発行いたします

■ご利用人数の最終決定は【開催日を含む4日前】までにご連絡ください

■ご利用料金のお支払は【前日までの振込(振込手数料はお客様のご負担となります)】、または【当日現金精算】にてお願いいたします

※過去に当会場をご利用頂いた法人のお客様に限り 後日お振込可(その際幹事様含む2名様のお名刺を頂戴いたします。)

■契約後のパーティーをキャンセルや変更された場合、下記のキャンセル料を頂戴いたします

【パーティー自体のキャンセル】

契約後のキャンセル	お見積り金額の10%
開催日当日を含む14～8日前までのキャンセル	お見積り金額の50%
開催日当日を含む 7～3日前までのキャンセル	お見積り金額の70%
開催日当日を含む 2日前からのキャンセル	お見積り金額の100%

【人数変更によるオーダーキャンセル料】

開催日当日を含む 9日前までのオーダーキャンセル	キャンセル料なし
開催日当日を含む 8～4日前までのオーダーキャンセル	キャンセル料なし (但し10名様以上のキャンセルは料理料金の100%×キャンセル人数)
開催日当日を含む 3日前からのオーダーキャンセル	料理料金の100%×キャンセル人数

※当グループの会場に専用駐車場はございません。
お車をご利用の方は近隣のパーキングを推奨しております。(お客様のご負担となります)

■当日パーティーを時間延長された場合

60分単位で延長料金22,000円(税込)を頂戴いたします

なおフリードリンクを延長される場合、30分単位でお一人様880円(税込サービス料込)の延長料金を頂戴いたします

■その他規約事項

ア) 幹事様の【ご準備等の入館は開始時間の60分前】からとさせていただきます

イ) 一般ゲストの方の入館はパーティー開始時間の30分前からとさせていただきます

ウ) 貸切パーティーのご利用は、【2時間基本プラン】といたします。

エ) 飲食物の持ち込みはご遠慮いただいております。その他持ち込みに関しましては、担当者にお問合せください

オ) 【通常料金でのパーティーご利用は最終開始時間20時00分】です。これ以降のパーティー開始は深夜料金(合計料金に10%)が加算されます。又、延長料金、飲食料金、室料も10%の加算となります。

カ) 【パーティー受付時間(内容変更等)は午前10時から午後20時まで】となります。受付時間以降のご連絡は翌営業日扱いとなります。

キ) お客様都合による開始時間遅延に於いては予定時刻での終了となります。

ク) 当館では、お車を運転されるお客様へのアルコール類の提供をお断りしています。

ケ) 駐車場での事故・盗難等は責任を負いかねます。

コ) 介助犬以外の動物の入場はご遠慮ください。

サ) 当館敷地内において、利用者・参加者がお持込みになられたもの(貴重品を含む)等の盗難・破損事故及び人身事故については、その原因の如何を問わず当館は一切の責任を負いかねます。

シ) 天変地異、関係各省庁からの指導、その他、当館の責に帰さない事由により利用が中止された場合、その損害については一切の責任を負いかねます。

ス) 当館内外の建造物・設備・什器・貸出備品等を毀損・紛失させた場合には、その損害について全額賠償請求いたします。

セ) 生演奏や余興などの演出については、状況により音量や時間を制限させていただく場合がございますので予めご了承ください。